

SIGUE estos pasos

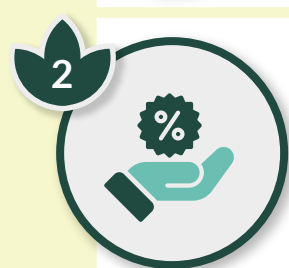

1. Revisa el calendario de matrícula para el periodo 2024-1.....

[Ver calendario](#)



2. Si actualmente eres beneficiario de algún [descuento para matrícula ordinaria](#)* solicita la renovación de tu beneficio. [Ver instructivo](#).....

[Renovar en línea](#)

*Familia centralista o convenio con otra entidad.



3. Revisa esta circular y conoce los **lineamientos** e **indicaciones** para tener un **proceso de matrícula efectivo**.....

[Ver circular](#)



4. **Consulta el horario** de tu cita preferencial ingresando con tu correo institucional en el.....

[Portal de servicios](#)



5. Planea tu matrícula

Para que el proceso de inscripción de asignaturas sea efectivo realiza las siguientes actividades:

a. Consulta **la ruta de tu plan de estudios** para identificar las asignaturas pendientes por cursar y que puedes registrar para el periodo 2024-1.....

[Ver Ruta de tu plan](#)



Verifica el código del plan académico que estás cursando.

b. Consulta los **horarios** que se han programado.....

[Ver la oferta de horarios](#)

[Descargar el planeador de horarios](#)

c. **Recibe asesoría sobre la mejor forma de avanzar en tu plan de estudios.** Asiste a las sesiones de [orientación programadas](#), consulta a tu consejero académico o envía un correo a tu programa para resolver tus dudas.....

[Consultar directorio](#)



Recuerda que el director de tu programa también desempeña el rol de consejero académico.

d. Planea mínimo **dos opciones de horario**, teniendo en cuenta los requisitos de las asignaturas para evitar el cruce de franjas horarias. Así podrás ajustar tu registro si no encuentras cupo en algún grupo o asignatura.



Para el periodo 2024-1 **no** se aceptarán solicitudes de cupo adicional en ninguna asignatura.

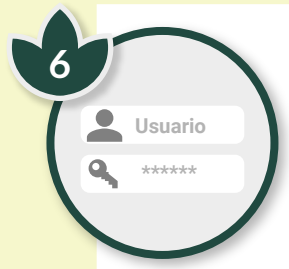

6. **Confirma que tienes acceso** con tu correo electrónico institucional al.....

[Portal de servicios](#)



Si requieres soporte escribe a: soportesistemas@ucentral.edu.co

o registra una solicitud en la Plataforma de Servicios Académicos (PSA) > Servicios Tecnológicos > Reinicio de contraseña.....

[Solicitudes PSA](#)



7. Si tienes alguna **duda sobre tu proceso de matrícula**, podrás consultar directamente con tu programa.....

[Ver horarios de atención](#)

Consulta el instructivo y video sobre el proceso de automatrícula

[Ver instructivo automatrícula](#)



[Ver video explicativo](#)



8. Realiza tu automatrícula en el Portal de servicios según el día y la hora de **tu cita preferencial**.....

[Portal de servicios](#)

- Tienes **30 minutos** para registrar asignaturas.
- Si **ingresas en el horario de tu cita preferencial**, tendrás mayor probabilidad de que el **horario que planeaste** sea el que registres.
- Después de que realices la automatrícula, se generará un **recibo provisional**, el cual **no refleja ningún descuento** ni ajuste financiero.
- Con el recibo provisional **no debes realizar el pago**.



Si presentas inconvenientes en tu registro de asignaturas, por favor genera un caso en PSA bajo el servicio "Incidencias con proceso de matrícula".

[Plataforma de Solicitudes Académicas](#)



9. Consulta el recibo de pago definitivo a partir del **jueves 14 de diciembre de 2024**.....

[Portal de servicios](#)

Encuentra el módulo de pagos en la parte superior del Portal institucional

[» Módulos de pago](#)



Este proceso **no** aplica para los estudiantes de Jóvenes a la U



10. Planea el pago de tu matrícula

• Conoce más información sobre el crédito con la Universidad, Ictex o entidades financieras.....

[Ver información](#)

• Para conocer los medios de pago.....

[Ingresar](#)

• Puedes programar una cita de atención personalizada con el digiturno virtual.....

[Solicitar](#)



11. Realiza el pago de tu matrícula

Recuerda revisar la fecha máxima de pago.

Para información sobre la aplicación de tu pago, comunícate al correo electrónico tesoreria@ucentral.edu.co o programa una cita de atención personalizada.....

[Digiturno virtual*](#)

*El **digiturno virtual** no aplica para la Escuela de Salud, Cuidado y Protección Social y los programas de la Facultad de Ciencias Empresariales y Jurídicas.