Organigrama de la Universidad Central

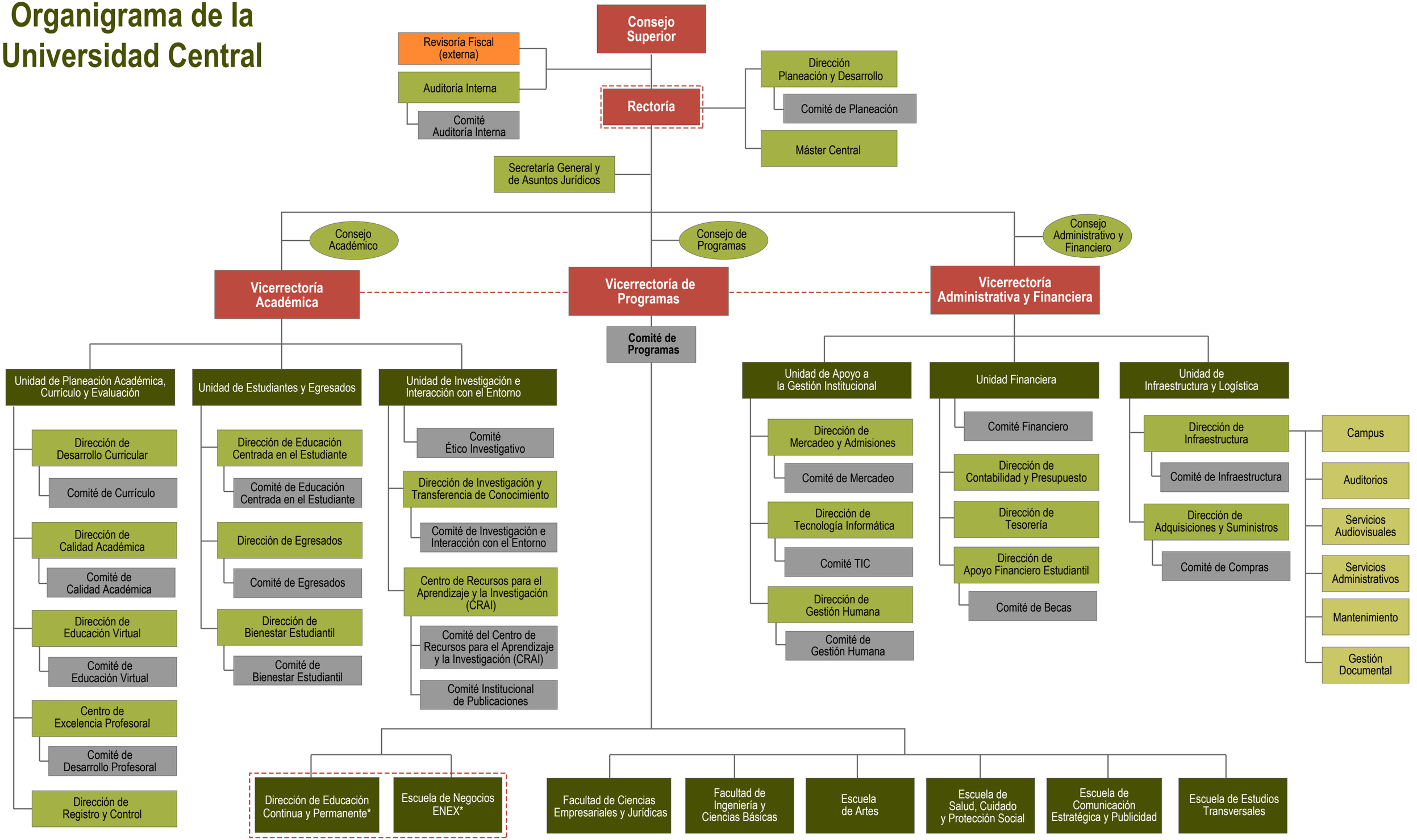

* NOTA: La Dirección de Educación Continua y Permanente y el Escuela de Negocios ENEX son dependencias de la Vicerrectoría de Programas con supervisión especial de la Rectoría.

Organigrama actualizado al 8 de noviembre de 2022

Organigrama de la Universidad Central

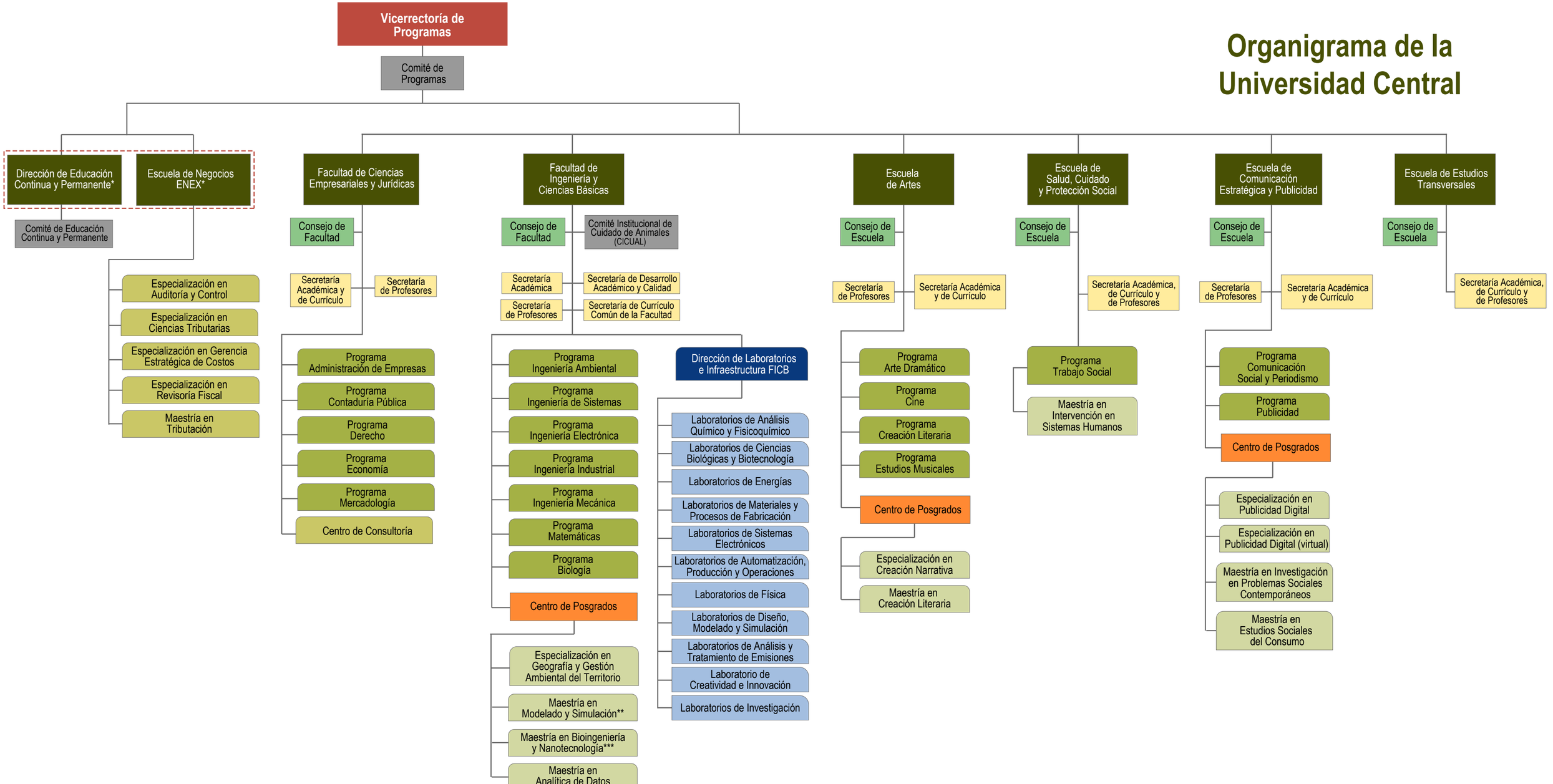

* La Dirección de Educación Continua y Permanente y el Escuela de Negocios ENEX son dependencias de la Vicerrectoría de Programas con supervisión especial de la Rectoría.
** Programa en convenio con la Universidad de Bogotá Jorge Tadeo Lozano.
*** Programa en convenio con la Fundación Universitaria de Ciencias de la Salud (FUCS).

Nota: cada programa académico de pregrado y cada centro de posgrados cuenta con un Comité Curricular.

Organigrama actualizado al 8 de noviembre de 2022